朝鮮日報
發行所 서울市太平路一街 朝鮮日報社

政府樹立記念式典
中央廳서 盛大히 擧行
內外賓들의 多數參列裡에

正義로 鬪爭할뿐
李大統領의 記念辭

國礎날로 鞏固
李副統領의 記念辭

무쵸美大使祝辭

邵大使記念辭

統一大業에 邁進
李總理의 記念辭

自身의 힘을 强化
申議長의 記念辭

各界의 記念辭
民國黨 金性洙氏

朝民黨記念辭

以北人代 ○ 聞

新生會 安在鴻

寫眞 右는 記念式光景 左上은 參列하던 무쵸大使와 邵大使 下는 무쵸 • 콜터兩少將

一週年回顧와 展望 (二)
要請되는 民衆把握
安在鴻

시리아 陸軍叛亂
大統領과 首相을 銃殺

시리아政變에 廿二名死亡

시리아 政變에 外國勢力有關視

吳氏來韓中止

西獨總選擧
開票中間 ○ 報

八面鋒

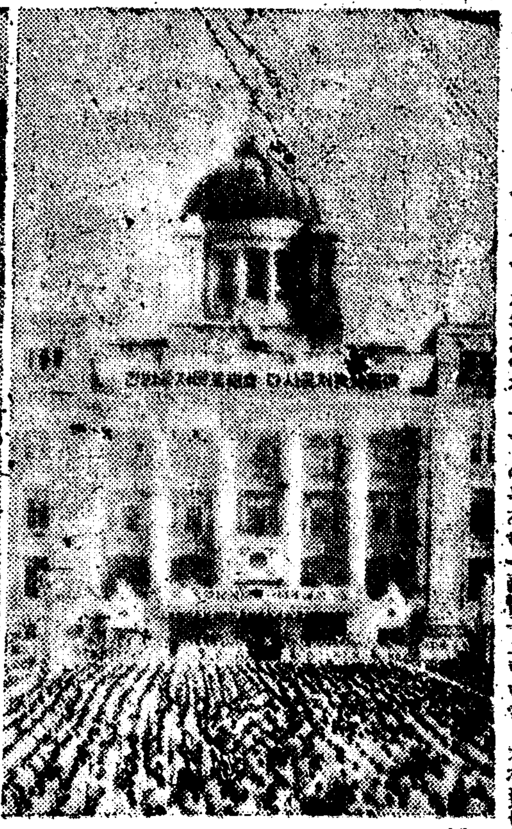

祝 政府樹立 一週年

서울市鍾路區公平洞五의一
大韓硬質陶器株式會社
서울出張所
本社 社長 [illegible]
서울出張所長 [illegible]

救急胃腸藥 回命水製造本舖
興國製藥工業社
代表 元日常
서울市中區忠武路一街七 電話(2)七〇九六番

서울市鍾路
高麗映畵株式會社
代表取締役 崔完奎
서울市南大門路二街 電話光(3)二四 • 四三九二
崔寅奎 프로덕슌

商工部直轄
咸白炭礦
所在 江原道旌善郡新洞面鳥洞里
서울事務所 서울市鍾路區寬勳洞一五四

朝鮮物産工業株式會社
代表取締役 車鍾律
金黃秀
本社 서울市龍山區龍月洞九八
第一工場 市外始興郡新東面
第二工場 電話(4)一四四

서울市農會
農會長 閔定鎬

서울레코ー드株式會社
서울市中區仁峴洞一街三一
電本(3)八五七四番

京城紡織株式會社

出版 圖書
宣文社
社長 尹景燮
營業部長 李完珪
編輯部長 池金松

社團法人 大韓損害保險協會
高麗火災海上保險株式會社
國際損害保險株式會社
大東火災海上保險株式會社
大韓火災海上保險株式會社
서울火災海上保險株式會社
新東亞損害保險株式會社
第一火災海上保險株式會社
朝鮮火災海上保險株式會社
新國火災海上保險株式會社

서울市中區乙支路四街九一
一誠製藥株式會社
代表取締役 李秉璇
電本(2)三五五四番

淸凉飮料界의王者
스타ー사이다
서울市龍山區葛月洞八番地
京仁合同飮料株式會社
電話(4)一七四二〇四番

서울市中區乙支路二街一九三番地
朝鮮電業會社
社長 徐珉濠

大韓金融團
朝鮮銀行
朝鮮殖産銀行
朝鮮興業銀行
朝鮮商業銀行
朝鮮貯蓄銀行
朝鮮相互銀行
朝鮮信託銀行
朝鮮換金銀行
朝鮮金融組合聯合會

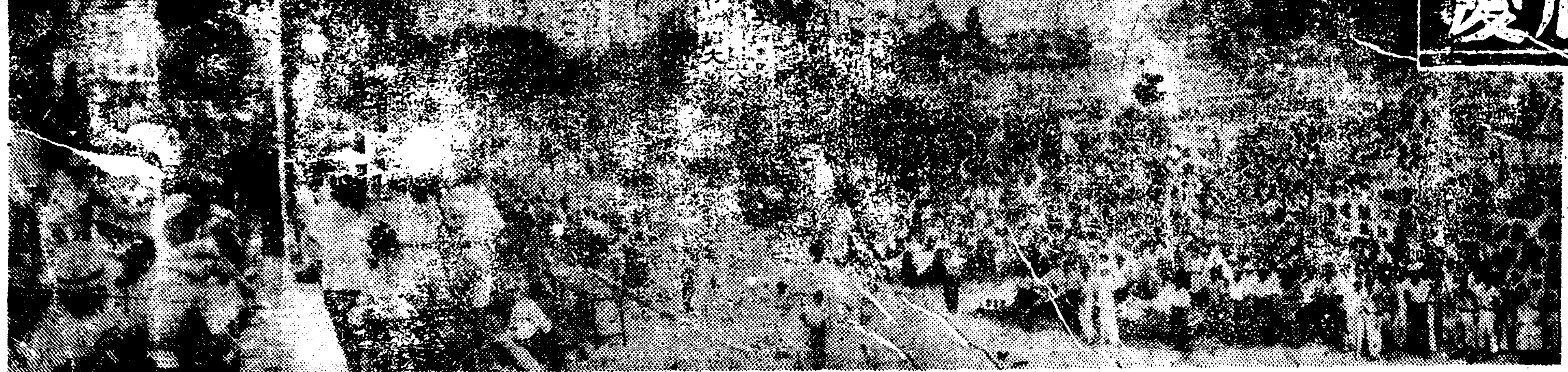

慶祝一色의三千里江山

統一決意도鞏固히

獨立記念式各處서盛大擧行

慶會樓서祝賀宴

建國功勞者褒賞

中央廳에서勳章授與式擧行

서울市祝賀大會

어제城東原頭서

八·一五平穩

十五일 독립기념날을 전후하여 좌익계열에서는 소위「八一五공세」를 부르짖고 있었으므로 수도치안을 담당한 시경찰국에서는 이날 행사에 만유감이 없도록 수일전부터 …

林元植氏歸國

그간 음악연구차 도미중이던 임원식(林元植)씨는 미국에서 유명한「버ㅡ크샤」음악제에 참가 동양인으로는 처음으로「보스톤·심포니·오케스트라」를 지휘하여 명성을 날리고 있었는데 …

市街行進

(사진은경축대회)

漸次復興軌道에

崔朝銀總裁 經濟界回顧談

步武堂堂한國軍査閱

數十萬市民의喝采中에서

이날 가지가지의 八·一五경축행사중에도 가장 시민의 이목을 끈 것은 국군사열식이었다. 동사열식은 정오 정각부터 시작되었다 …

警官懸賞雄辯大會

金總警殺害犯 共犯二名潛入供述

水原記者團結成

普信閣打鐘

李서울市長이

南昇格運動活潑

暴徒聯絡員逮捕

留宿商用紙로謀利하는洞會

歡喜一色의"서울"街頭

測量機械商

서울機械商行

市廳앞 半島호텔 옆

中區乙支路1街 20

代表電話②1623

週報 官報

서울市總取扱所

서울市太平路二街三一四 (大韓門越便)

電話本局一五八番

自由鐘

투고규정 一、五百字以內 一、住所、氏名 明記

女性에檄

群像 (58)

朴泰遠 作 / 金奎澤 畵

第三章 (四)

國民學校教材案內

國民學校 國定教科書 초등글씨본 揮毫者

文教部認定畢

초등 새글씨본

方今配本中

內容: 글씨쓰는法說明書揷入 / 橫書縱書兩方으로씀

臨時定價: 4년용……60원 / 5년용……60원 / 6년용……60원

圖書出版 育文社

振替 서울 1343番

他其 ★諸流行病★梅毒★炎膜肋★寒傷★

方秘神驗經藥漢來傳代四氏崔

邑 勝 三

四世藥局

本社營業部直通電話 本局(3)四六九三番

肛門科專門

東亞醫院

서울市乙支路五街一四〇 電話東(5)二六四番

基靑洋裁女學院 學生募集

一、本科 期限一年 初級中學卒業以上 百名

一、速成科 期限六個月 初級中學卒業以上 五〇名

一、願書提出期日 八月末日(但各科晝夜班이有함)國民學校卒業以上 百名

서울市中區明洞YWCA基督 電話本局(2)七九二七番 基靑洋裁女學院

技術·迅速·信用本位

暖房裝置 蒸氣機關 水利水道 一般鐵材 工事請負

株式會社 鮮榮工務店

서울市中區南大門路五街一二五 電話本局(2)八四二七番

板유리

直輸入都散賣 地方注文大歡迎

鏡、合板、鏡臺 寫眞틀材料

朝鮮유리工業株式會社

學生募集

一、募集員 第一學年 約六〇名

一、出願期限 八月二十四日限

一、試驗期日 八月廿五日―廿七日

一、入學金 約貳萬五千圓程度

漢陽女子商業學校

서울市鍾路區社稷洞山一番地 電光四七九番

增築合校 學生募集

◎正規中學科 第一學年 晝班 各五〇名

◎速成中學科 第二學年 晝夜班 各五〇名 但各學年四個月進級 放學無함

◎女子中學科 第二學年 晝夜班 各二〇名

1、願書마감 八月廿日限先着順無試驗入學

2、入學金無 每月月謝金若干有 詳細來問 年齡超過生歡迎

서울市東大門區昌仁洞 東廟派出所앞

青丘中學

募增級學一

一、增募人員 第一學年六〇名

서울市外貞陵里

徽新中學校

電話(5)一〇九

一、出願 八月十七日까지

一、試驗期日 八月十八·十九兩日

◎中學講義錄 (第三回)

◎初級中學全科程完成 (自一號至十二號)

◎中學校로進學치못한分은農村에서或은職場에서 向學熱에불타는諸君! 本講義錄으로自己집에서배우라!

◎法律學講義 一手配本可能 新朝鮮法學全集

◎現在第一號부터第五號까지配本中

◎朝野各權威先生의講述로써 斯學을專攻하려는學徒、斯界實務者 特히辯護士試驗을準備하시는分의必讀書이다

內容案內書無代進呈 郵票三圓同封請求

서울通信大學

서울市中區乙支路二街 振替口座서울二〇二番

朴魯杓大夫人平山申氏以患今月十五日(陰七月二十一日)午前二時四十分於自宅別世玆以訃告

發靷日時 檀紀四二八二年八月十五日 八月十七日午前十時

發靷場所 서울市城東區新堂洞三九三의三〇自宅

葬地 忘憂里墓地

嗣子 朴魯杓 孫 朴魯成 親族代表 友人代表 柳時業

弊工場支配人朴魯植氏大夫人平山申氏以宿患今月十五日午前二時四十分於自宅別世玆以訃告

發靷日時 檀紀四二八二年八月十七日午前十時

發靷場所 서울市城東區新堂洞三九三의三〇自宅

葬地 忘憂里墓地

商工部自動車工場白

白鐵 著

朝鮮新文學思潮史 現代篇

……傾向派文學·프로레타리아文學·不安思潮文學·純文學時代·暗黑期文學·解放後文學……

겨우 半世紀의歷史를 가진 朝鮮의新文學이지마는 그 思潮史的 研究批判은 前人未踏의 新開拓이다。著者의 獨創的力量에서 이루어진 이巨著의完成은 朝鮮文學의 劃期的 決算인同時에 文學의徒에있어서 指南的貢獻임을 確信하는바이다。

有名書店一齊發賣!!

46版 413頁 美裝本 價700 送100

尹世昌著 行政法要論 增補改訂表 無料贈呈

地方自治組織法의 一部修正通過로因한 本書의增補改訂表를 發行하였아오니 …

白楊堂

서울鍾路二街 振替서울2062